

Утверждаю
Начальник ОГИБДД
Рыбинского МУ МВД России

А.В.Пушкин

Утверждаю
Директор
МОУ Пятницкой ООШ:

В.Н.Серебряков

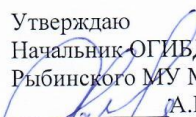
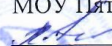

ПАСПОРТ
дорожной безопасности
Муниципального общеобразовательного учреждения
Пятницкой основной общеобразовательной школы
Пошехонского района Ярославской области

2013 г.

Общие сведения

Муниципальное образовательное учреждение Пятницкая основная общеобразовательная школа

(наименование ОУ)

Тип ОУ общеобразовательное учреждение

Юридический адрес ОУ: 152876, Ярославская область, Пошехонский район, деревня Холм, д.56

Фактический адрес ОУ: 152876, Ярославская область, Пошехонский район, деревня Холм, д.56

Руководители ОУ:

Директор (заведующий) Серебряков Василий Николаевич (48546) 3-16-36

(фамилия, имя, отчество)

(телефон)

Заместитель директора по учебной работе Смирнова Светлана Николаевна (48546) 3-16-36

(фамилия, имя, отчество)

(телефон)

Заместитель директора по воспитательной работе Смирнова Светлана Николаевна (48546) 3-16-36

(фамилия, имя, отчество)

(телефон)

Ответственные сотрудники
муниципального органа
управления образованием
(начальник отдела МКУ Управления
образования)

Жукова Мария Юрьевна (48546) 2-20-66

(должность)

(фамилия, имя, отчество)

(телефон)

Ответственные от
отдела ГИБДД
(госинспектор ДН ОДИ ОГИБДД
Рыбинского МУ МВД России)

Петров А.А.

(должность)

(фамилия, имя, отчество)

Начальник отделения ОАРПБДД – Швецова М.Н. (4855) 222-419

Ответственные педагоги
за мероприятия по профилактике
детского травматизма

замдиректора по УВР Смирнова С.Н.

(должность)

84854631636

(телефон)

Количество обучающихся (воспитанников) 34

Наличие уголка по БДД имеется; в коридоре на 1 этаже здания
(если имеется, указать место расположения)

Наличие класса по БДД нет
(если имеется, указать место расположения)

Наличие автогородка (площадки) по БДД нет

Наличие автобуса в ОУ (школьного) или любого другого,
предназначенного для перевозки обучающихся (воспитанников)

ПАЗ 32053 – 70, гос номер Е 812 ОМ 76, 2010 года выпуска

(при наличии автобуса)

Владелец автобуса муниципальное образовательное учреждение
Пятницкая основная общеобразовательная школа

(ОУ, муниципальное образование и др.)

Время занятий в ОУ:

1-ая смена: 9:00 – 15:05

Телефоны оперативных служб:

01 – пожарная служба

02 - полиция

03 – скорая медицинская помощь

Содержание

- I. План-схемы образовательного учреждения:
 - 1) район расположения ОУ, пути движения транспортных средств и обучающихся (воспитанников);
 - 2) пути движения транспортных средств к местам разгрузки/погрузки и рекомендуемых безопасных путей передвижения обучающихся (воспитанников) по территории образовательного учреждения.

- II. Информация об обеспечении безопасности перевозок обучающихся (воспитанников) специальным транспортным средством (автобусом):
 - 1) общие сведения;
 - 2) маршрут движения автобуса до ОУ;
 - 3) безопасное расположение остановки автобуса ОУ.

I. План-схемы ОУ.

План-схема района расположения Пятницкой основной общеобразовательной школы, пути движения транспортных средств и детей

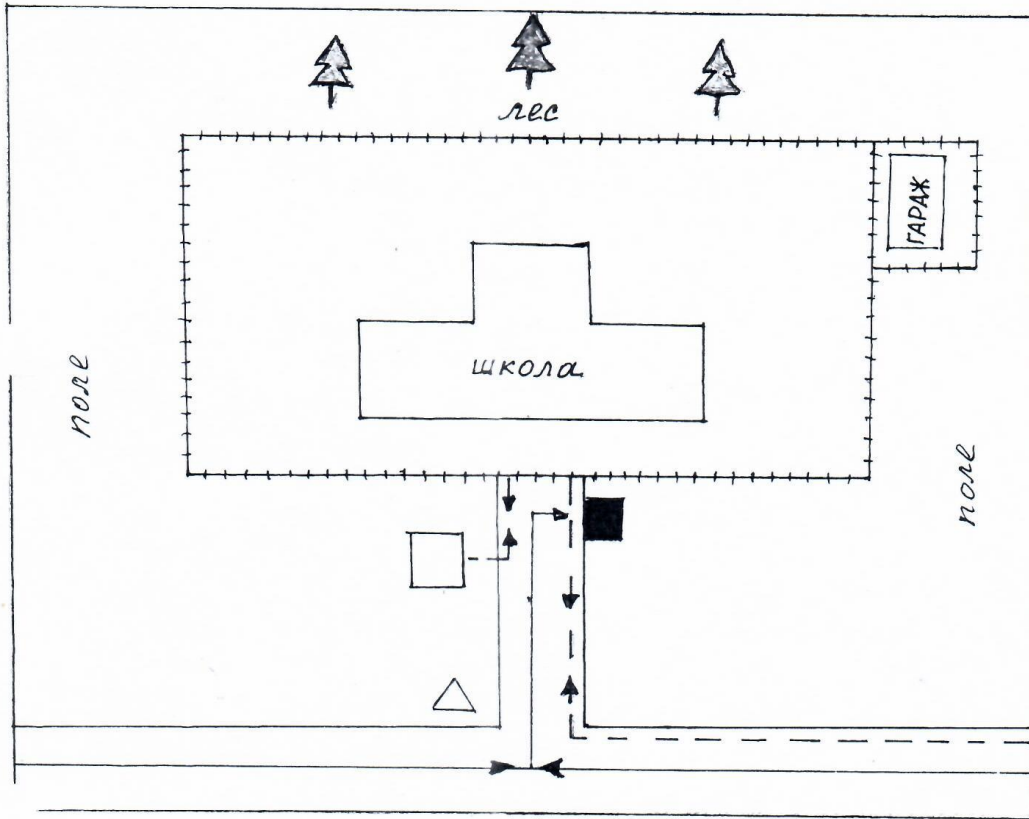

- +++++ ОГРАЖДЕНИЕ ШКОЛЫ
- ДВИЖЕНИЕ ТРАНСПОРТА
- - - → ДВИЖЕНИЕ ДЕТЕЙ
- ОСТАНОВКА ШКОЛЬНОГО АВТОБУСА
- ЖИЛАЯ ЗАСТРОЙКА
- ПРОЕЗЖАЯ ЧАСТЬ

Схема организации дорожного движения в непосредственной близости от Пятницкой основной общеобразовательной школы и маршруты движения детей

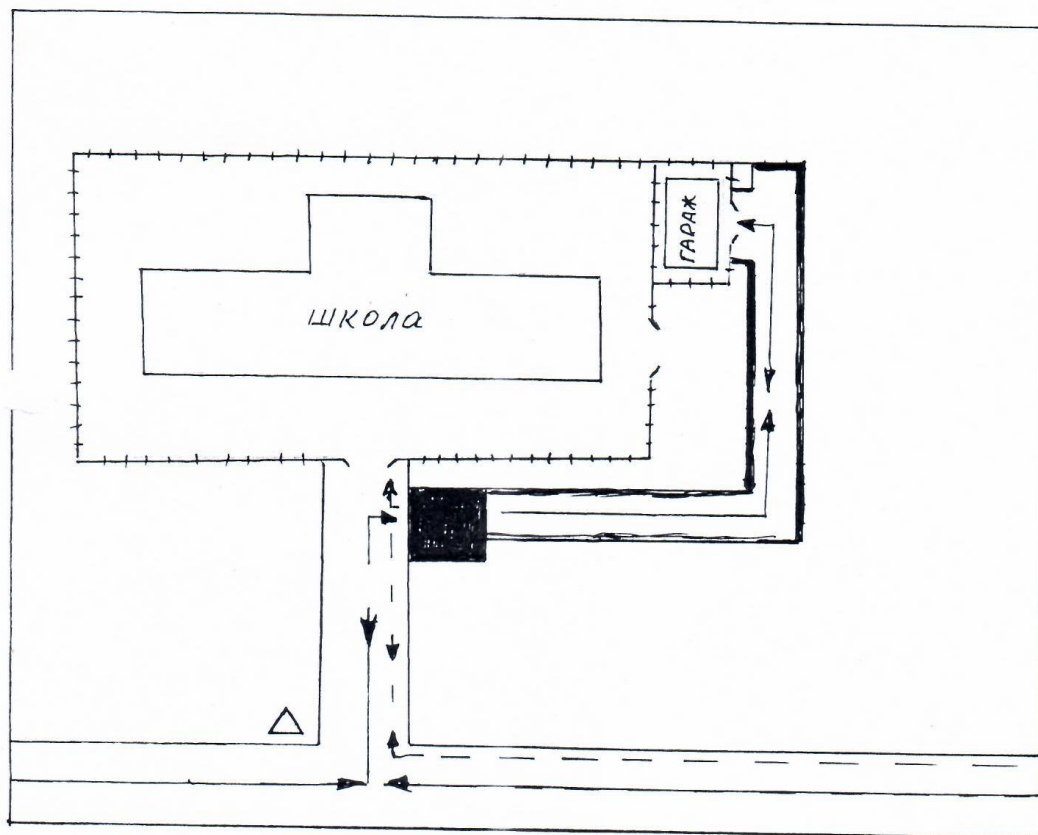

- ++++ Ограждение школы
- > Движение транспорта
- - -> Движение детей
- Остановка школьного автобуса

II. Информация об обеспечении безопасности перевозок детей специальным транспортным средством (автобусом)

Общие сведения

Марка ПАЗ
 Модель ПАЗ 32053 - 70
 Государственный регистрационный знак _____
 Соответствие конструкции требованиям, предъявляемым к школьным автобусам соответствует

1. Сведения о водителе автобуса

Фамилия, имя, отчество	Принят на работу	Стаж в категории D	Дата предстоящего мед. осмотра	Период проведения стажировки	Повышение квалификации	Допущенные нарушения ПДД
Ковригин Сергей Дмитриевич	16.12.04	9 лет	13.05.14	-	декабрь 2012 г.	нет

2. Организационно-техническое обеспечение

- 1) Лицо, ответственное, за обеспечение безопасности дорожного движения: Серебряков Василий Николаевич
 назначено директором школы _____
 прошло аттестацию 22.05.2013 г.
- 2) Организация проведения предрейсового медицинского осмотра водителя:
 осуществляет Ехтёнова Марина Николаевна
(Ф.И.О. специалиста)
 на основании удостоверения № 278
 действительного до _____
- 3) Организация проведения предрейсового технического осмотра транспортного средства:
 осуществляет Серебряков Василий Николаевич
(Ф.И.О. специалиста)
 на основании удостоверения № 015146

4) Дата очередного технического осмотра _____ сентябрь 2013 _____

5) Место стоянки автобуса в нерабочее время _____
меры, исключающие несанкционированное использование _____ - школьный
гараж, который находится под охраной _____

3. Сведения о владельце

Юридический адрес владельца: Россия, 152876, Ярославская область,
Пошехонский район, дер. Холм. д.56

Фактический адрес владельца: Россия, 152876, Ярославская область,
Пошехонский район, дер. Холм. д.56

Телефон ответственного лица (48546) 3-16-36

4. Сведения об организациях, осуществляющих перевозку детей специальным транспортным средством (автобусом)

Муниципальное образовательное учреждение Пятницкая основная
общеобразовательная школа: 152876, Ярославская область, Пошехонский
район, дер. Холм. д.56

Тел. (факс) 8(48546) 3-16-36

5. Сведения о ведении журнала инструктажа

Ведется с августа 2004 г.

Маршрут движения автобуса ПАЗ 32053-70 г.н. Е812ОМ76 по автобусному маршруту «Холм-Тайбузино», действующий в рамках губернагорской программы «Школьный автобус».

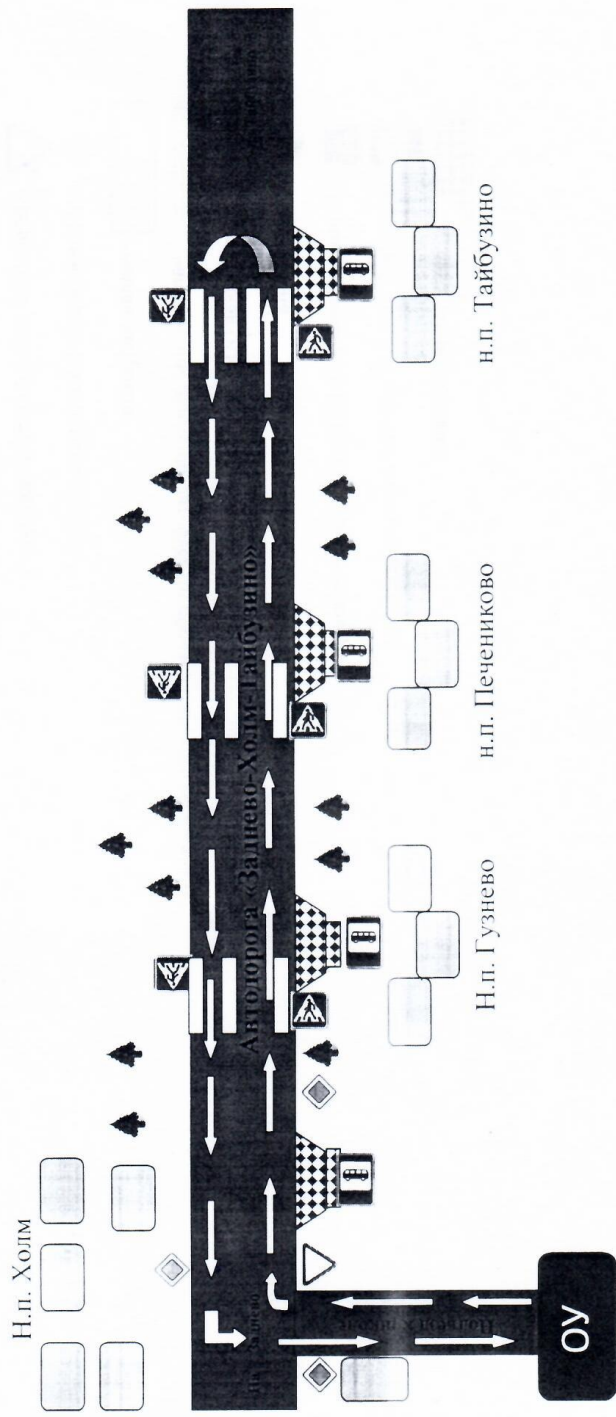

Маршрут движения автобуса ПАЗ 32053-70 г.н. Е812ОМ76 по автобусному маршруту «Холм-Белое», действующий в рамках губернаторской программы «Школьный автобус».
Н.п. Покров

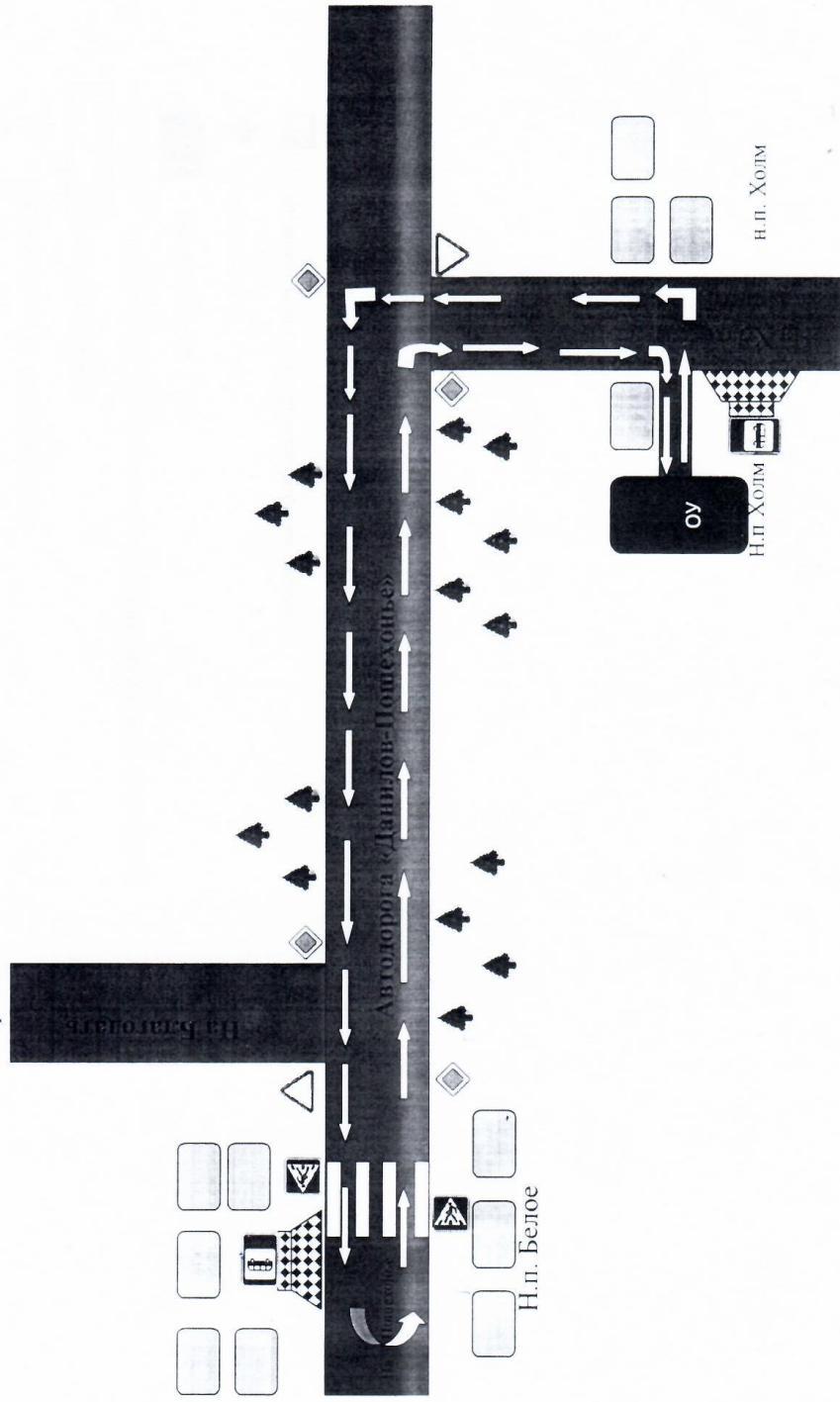

Маршрут движения автобуса ПАЗ 32053-70 г.н. Е8120М76 по автобусному маршруту «Холм-Балахонцево», действующий в рамках губернаторской программы «Школьный автобус».

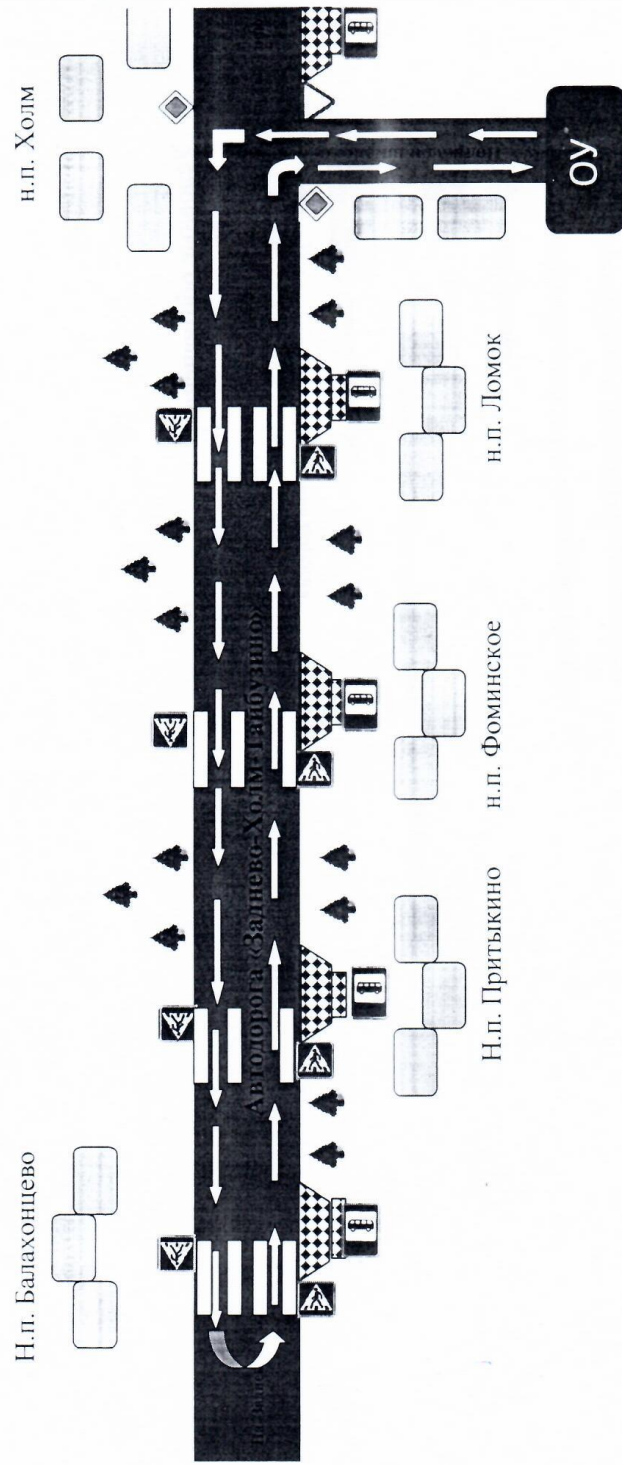

Условные обозначения:



- Дорожный знак 2.4 «уступи дорогу»



- Дорожный знак 2.1 «главная дорога»



- жилая застройка



- направление движения автобуса (от образовательного учреждения)



- Пятницкая ООШ



- зеленая зона



- дорожный знак 5.19.1(2) «пешеходный переход»



- дорожный знак 5.16 «место остановки автобуса»



- автобусная остановка

Маршрут движения автобуса ОУ

маршрута с указанием линейных, дорожных сооружений и опасных участков
(МОУ Пятницкая ООШ)

